





#우리학교\_책임사

2024학년도  
중학교로 찾아가는 고교학점제 설명회

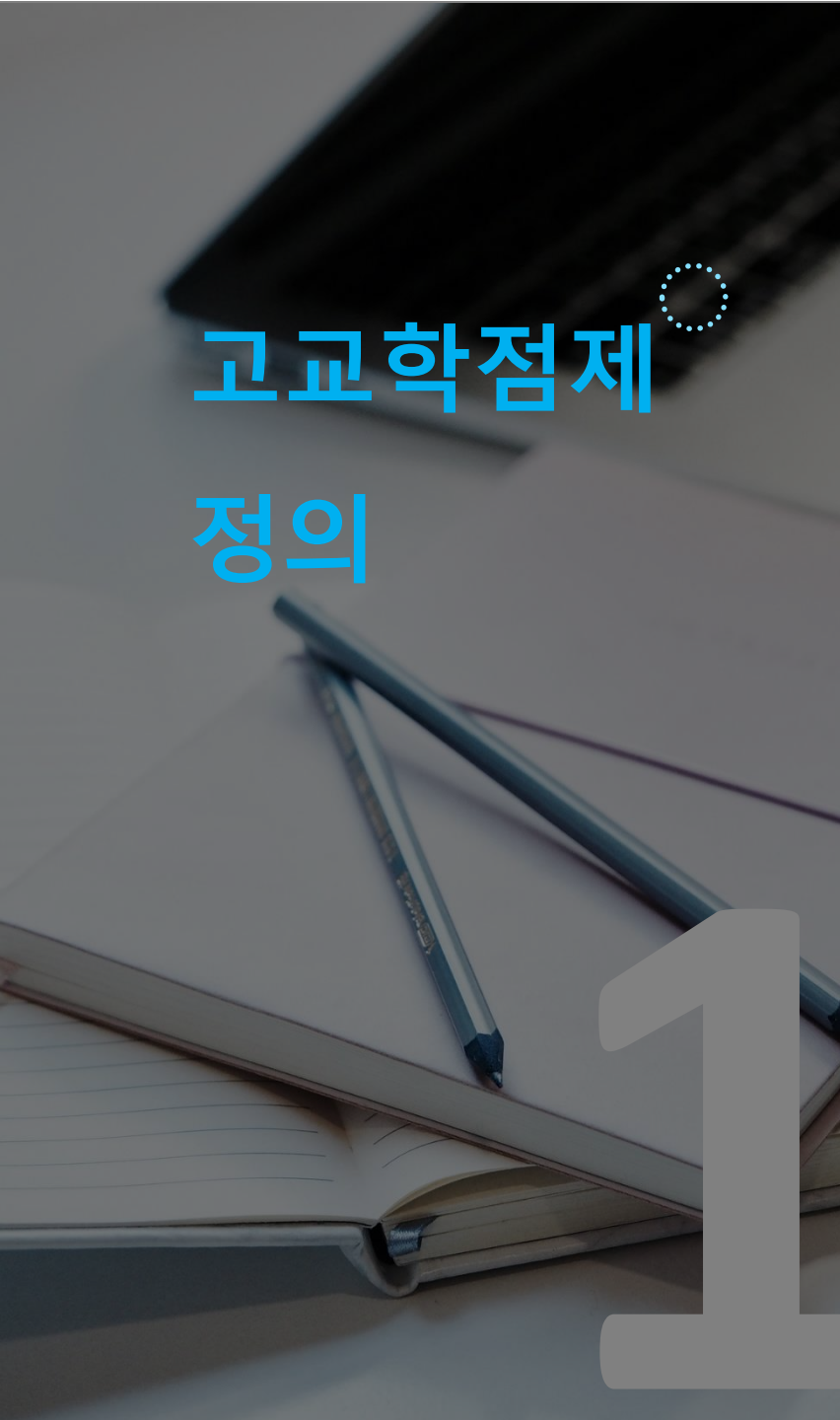

꿈과 삶을 그리다  
고교학점제



고교학점제   
정의

1



고교학점제   
도입

2



고교학점제   
과목 선택

3

# 고교학점제의 필요성



모든 사람은 천재다.  
그런데 나무 타기 능력으로 물고기를 평가한다면,  
물고기는 평생 자기가 바보라고 생각하며 살 것이다.

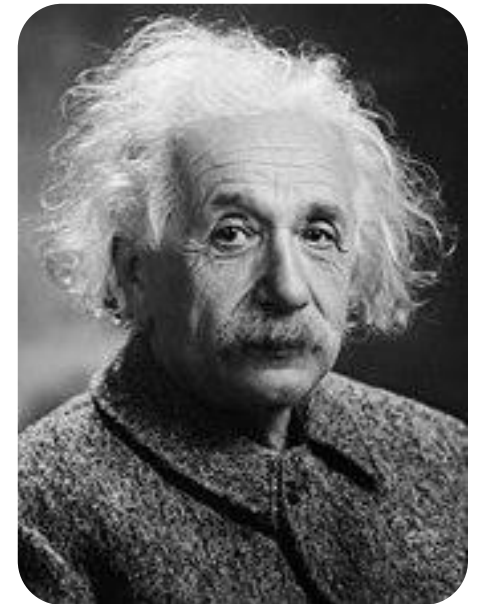

# 고교학점제

기초소양과 기본 학력을 바탕으로  
진로와 적성에 따라 과목을 선택하고,  
이수기준에 도달한 과목에 대해  
학점을 취득·누적하여 졸업하는 제도

# 고교학점제의 필요성

## 새로운 시대, 새로운 인재상의 필요성 대두

- 4차 산업혁명 시대, 예측할 수 없는 미래
- 저출산에 따른 인구 구조 변화
- 디지털 세대의 변화된 학습 성향
- 사회적 불평등, 양극화에 따른 교육격차 심화



# 고교학점제 단계적 이행 로드맵

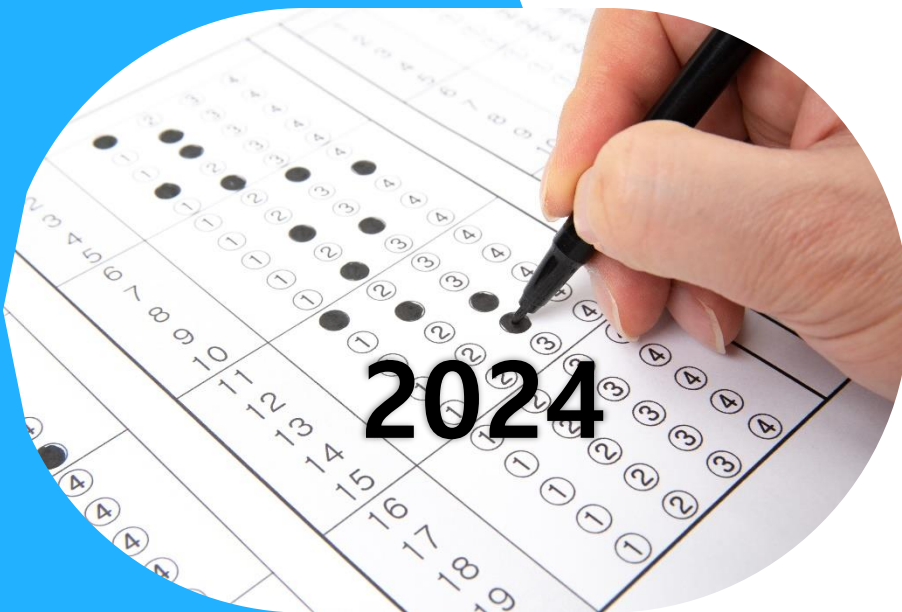

출처: 교육부(2021).

2025년 고교학점제 전면 적용을 위한  
고교학점제 단계적 이행계획  
(2022-2024)



## 수업량 기준

학점



## 총 이수 학점

1~2학년: 192학점

3학년: 204학점



## 연구·선도학교 비중

100%



## 책임 교육

공통과목(국,수,영,통사,통과,한국사)

최소 성취수준 보장지도



## 평가 제도

진로 선택 과목 성취평가제

공통, 일반 선택과목 9등급 병기

# 고교학점제 단계적 이행 로드맵

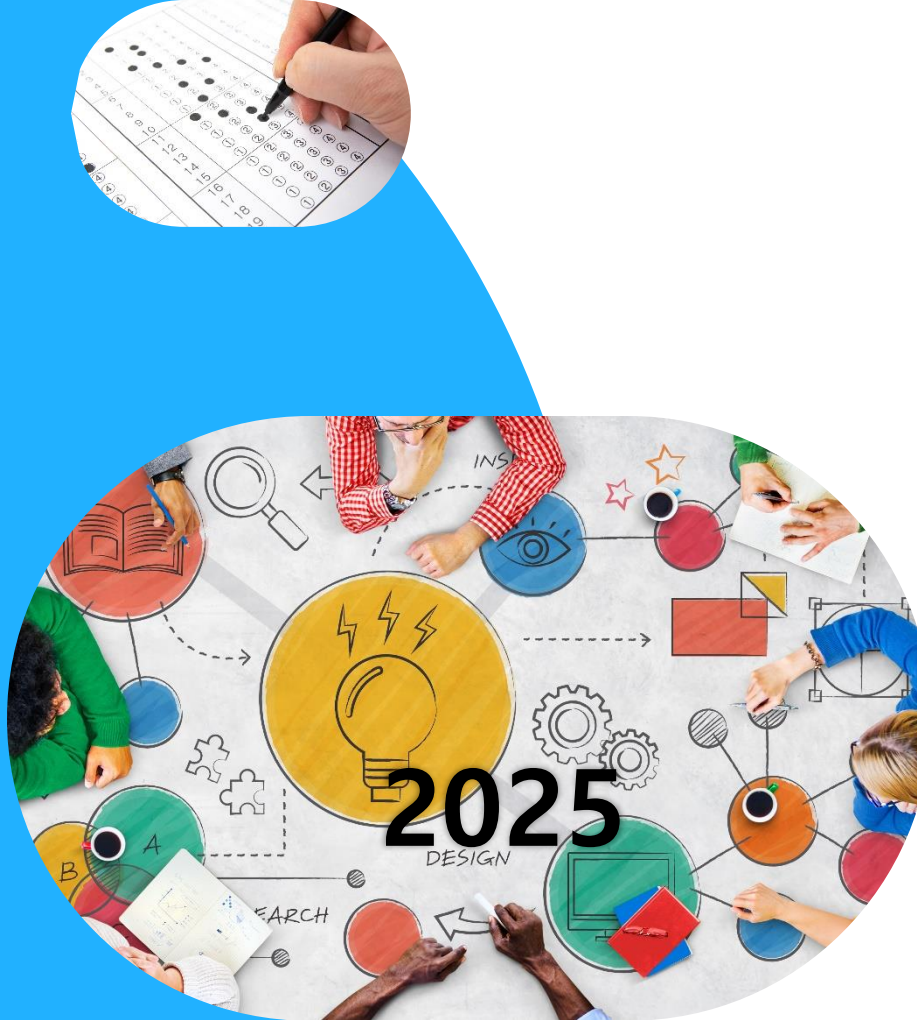

출처: 교육부(2021).

2025년 고교학점제 전면 적용을 위한  
고교학점제 단계적 이행계획  
(2022-2024)



## 수업량 기준

학점



## 총 이수 학점

1~3학년: 192학점



## 연구·선도학교 비중

고교학점제  
안정적 운영



## 책임 교육

전 과목 미이수제 도입



## 평가 제도

모든 선택과목 성취평가제  
(5등급 병기)



# 고교학점제 운영 체계



# 고교학점제 도입

- 2022 개정 교육과정
- 평가 체제
- 최소 성취수준 보장지도
- 학생 선택형 교육과정
- 공동 교육과정
- 학교 공간 변화

# 2022 개정 교육과정 (192학점)

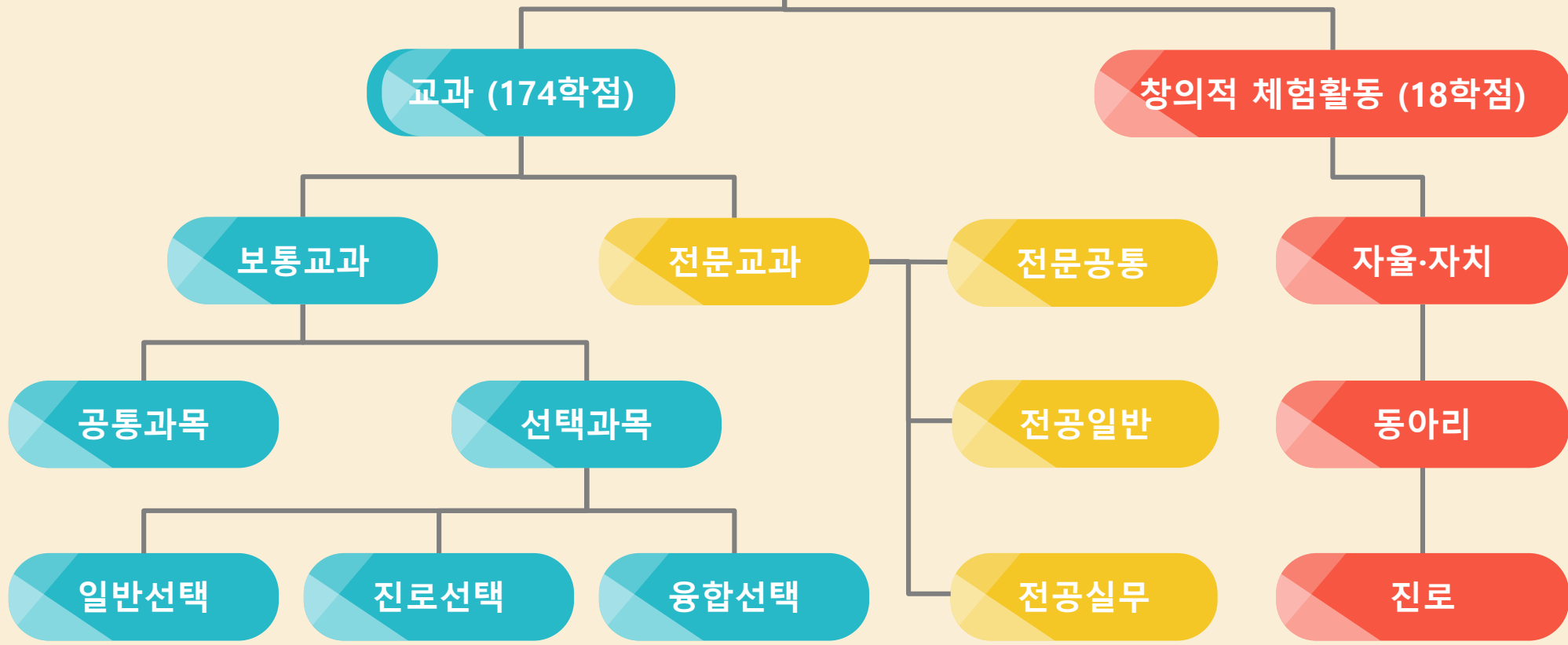

※ (별도분류) 특목고 진로 및 융합 선택과목

# 2022 개정 교육과정

교과(군)	공통 과목	선택 과목		
		일반 선택	진로 선택	융합 선택
국어	공통국어1 공통국어2	<b>화법과 언어, 독서와 작문, 문학</b>	주제 탐구 독서, 문학과 영상, 직무 의사소통	독서 토론과 글쓰기, 매체 의사소통, 언어생활 탐구
수학	공통수학1 공통수학2 기본수학1 기본수학2	<b>대수, 미적분 I, 확률과 통계</b>	기하, 미적분II, 경제 수학, 인공지능 수학, 직무 수학	수학과 문화, 실용 통계, 수학과제 탐구
영어	공통영어1 공통영어2 기본영어1 기본영어2	<b>영어 I, 영어II, 영어 독해와 작문</b>	영미 문학 읽기, 영어 발표와 토론, 심화 영어, 심화 영어 독해와 작문, 직무 영어	실생활 영어 회화, 미디어 영어, 세계 문화와 영어



# 2022 개정 교육과정

교과(군)	공통 과목	선택 과목		
		일반 선택	진로 선택	융합 선택
사회 (역사/ 도덕 포함)	한국사1 한국사2	세계시민과 지리, 세계사, 사회와 문화, 현대사회와 윤리	한국지리 탐구, 도시의 미래 탐구, 동아시아 역사 기행, 정치, 법과 사회, 경제, 윤리와 사상, 인문학과 윤리, 국제 관계의 이해	여행지리, 역사로 탐구하는 현대 세계, 사회문제 탐구, 금융과 경제생활, 윤리문제 탐구, 기후변화와 지속가능한 세계
	통합사회1 통합사회2			
과학	통합과학1 통합과학2	물리학, 화학, 생명과학, 지구과학	역학과 에너지, 전자기와 양자, 물질과 에너지, 화학 반응의 세계, 세포와 물질대사, 생물의 유전, 지구시스템과학, 행성우주과학	과학의 역사와 문화, 기후변화와 환경생태, 융합과학 탐구
	과학탐구실험1 과학탐구실험2			



# 2022 개정 교육과정

교과(군)	공통 과목	선택 과목		
		일반 선택	진로 선택	융합 선택
체육		체육1, 체육2	운동과 건강, 스포츠 문화, 스포츠 과학	스포츠 생활1, 스포츠 생활2
예술		음악, 미술, 연극	음악 연주와 창작, 음악 감상과 비평, 미술 창작, 미술 감상과 비평	음악과 미디어 미술과 매체
기술가정 /정보		기술·가정	로봇과 공학세계, 생활과학 탐구	창의 공학 설계, 지식 재산 일반, 생애 설계와 자립 아동발달과 부모
		정보	인공지능 기초, 데이터 과학	소프트웨어와 생활



# 2022 개정 교육과정

교과(군)	공통 과목	선택 과목		
		일반 선택	진로 선택	융합 선택
제2외국어 /한문		<b>독일어, 프랑스어, 스페인어, 중국어, 일본어, 러시아어, 아랍어, 베트남어</b>	독일어 회화, 프랑스어 회화, 스페인어 회화, 중국어 회화, 일본어 회화, 러시아어 회화, 아랍어 회화, 베트남어 회화	독일어권 문화, 프랑스어권 문화, 스페인어권 문화, 중국 문화, 일본 문화, 러시아 문화, 아랍 문화, 베트남 문화
		<b>한문</b>	심화 독일어, 심화 프랑스어, 심화 스페인어, 심화 중국어, 심화 일본어, 심화 러시아어, 심화 아랍어, 심화 베트남어	언어생활과 한자
교양		진로와 직업 생태와 환경	인간과 철학, 논리와 사고, 인간과 심리, 교육의 이해, 삶과 종교, 보건	인간과 경제활동, 논술





## 평가 체제

(중학교 및 성취도 평가)

90점	A
80점	B
70점	C
60점	D
	E





# 평가 체제 (고등학교)

구분	성취도평가		상대평가	통계정보		
	원점수	성취도	석차등급	성취도 별 분포비율	과목평균	수강자수
보통교과	○	A·B·C·D·E	5등급	○	○	○
사회·과학 융합선택	○	A·B·C·D·E	-	○	○	○
체육·예술 /과학탐구실험	-	A·B·C	-	-	-	-
교양	-	P	-	-	-	-
전문교과	○	A·B·C·D·E	5등급	○	○	○

학기	교과	과목	학점수	원점수/ 과목평균	성취도 (수강자수)	성취도 별 분포비율	석차등급
1	국어	문학	4	91/75.2	A(159)	A(25.5), B(20.5), C(23.5), D(18.7), E(11.8)	1

“

## 평가 체제 (고등학교)



- 1등급: 10%
- 2등급: 24% (누적 34%)
- 3등급: 32% (누적 66%)
- 4등급: 24% (누적 90%)
- 5등급: 10% (누적 100%)

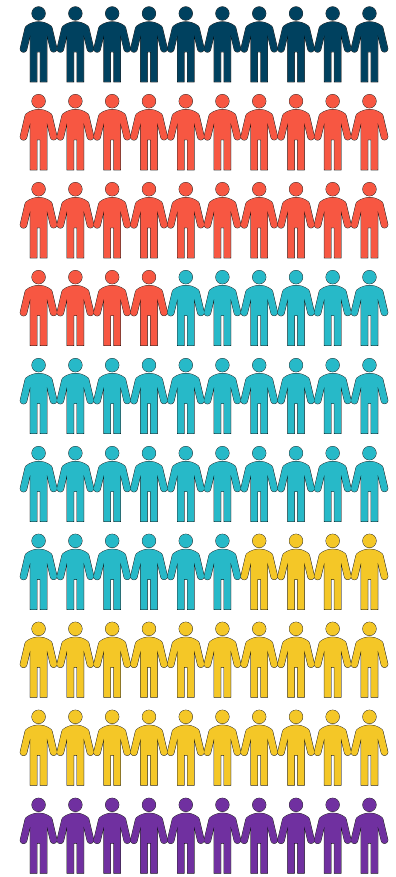



# 최소 성취수준 보장지도

## 졸업 체제

- 과목 출석률: 수업 횟수의 2/3 이상 출석
- 학업 성취율: 40% 이상
- 총 이수학점: 192학점 이상
- 미이수 예방에 중점, 보충이수 지원  
: 최소 성취수준 도달 지도

# 최소 성취수준 보장지도

## 과목 이수제

학업성취율 40%에 미도달 우려가 있거나 도달하지 못한 학생을 대상으로  
최소 성취수준 보장지도(예방, 보충지도) 실시



### 예방지도

- (대상) 미이수 예상 학생 중 희망자
  - (시기) 학기 중
  - (방법) 수업 중 지도, 방과 후 기초 학력 보장 프로그램 활용 등
- ※ 학습지원대상학생(기초학력 미달)은 학기 중 기초학력 부족 부분을 중심으로 예방지도 실시



### 보충지도

- (대상) 이수기준 미도달 학생
  - (시기) 학기내가 원칙이나, 다과목 보충지도 필요 학생은 학년도 이내
  - (방법) 방과후, 방학 중, 과제 부여 등 다양한 방식
- ※ 이수기준 미도달 성적 삭제, 보충지도 관련 사항은 학생부 미기재

# 학생 선택형 교육과정 과목 수요조사

1. hscredit.kr 입력

2. 수요조사 클릭

3. 로그인

4. 수요조사 클릭

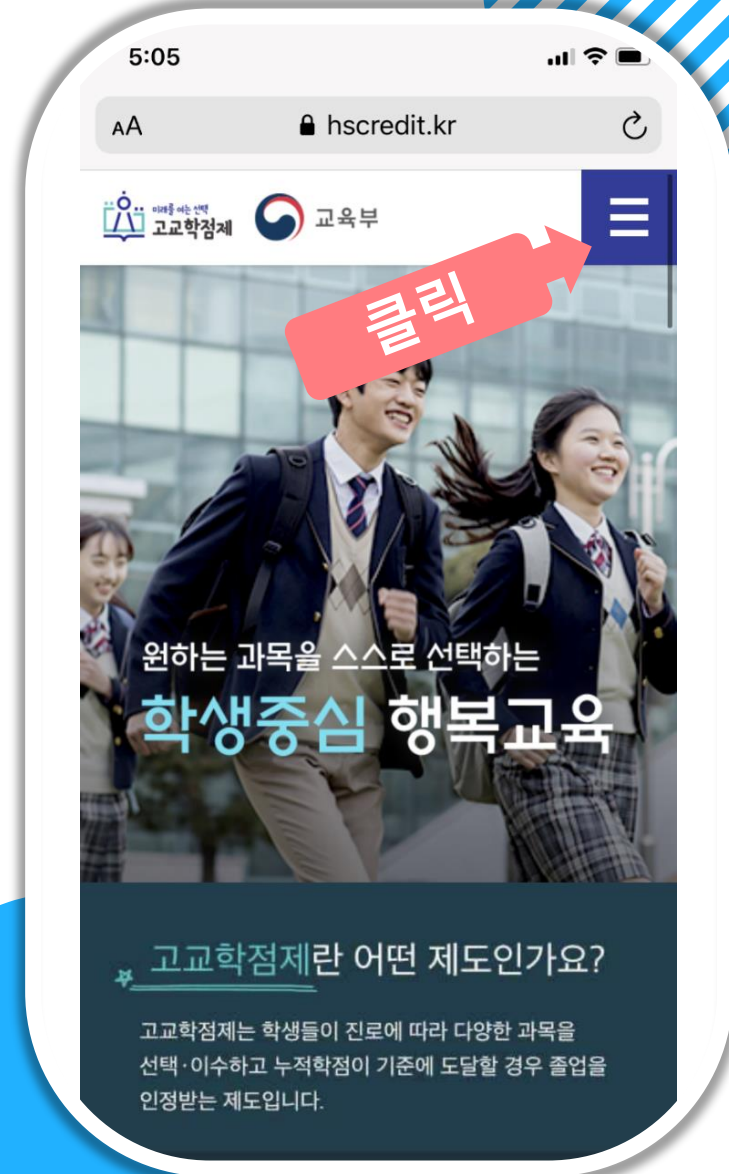

# 학생 선택형 교육과정 과목 수요조사

1. hscredit.kr 입력

2. 수요조사 클릭

3. 로그인

4. 수요조사 클릭

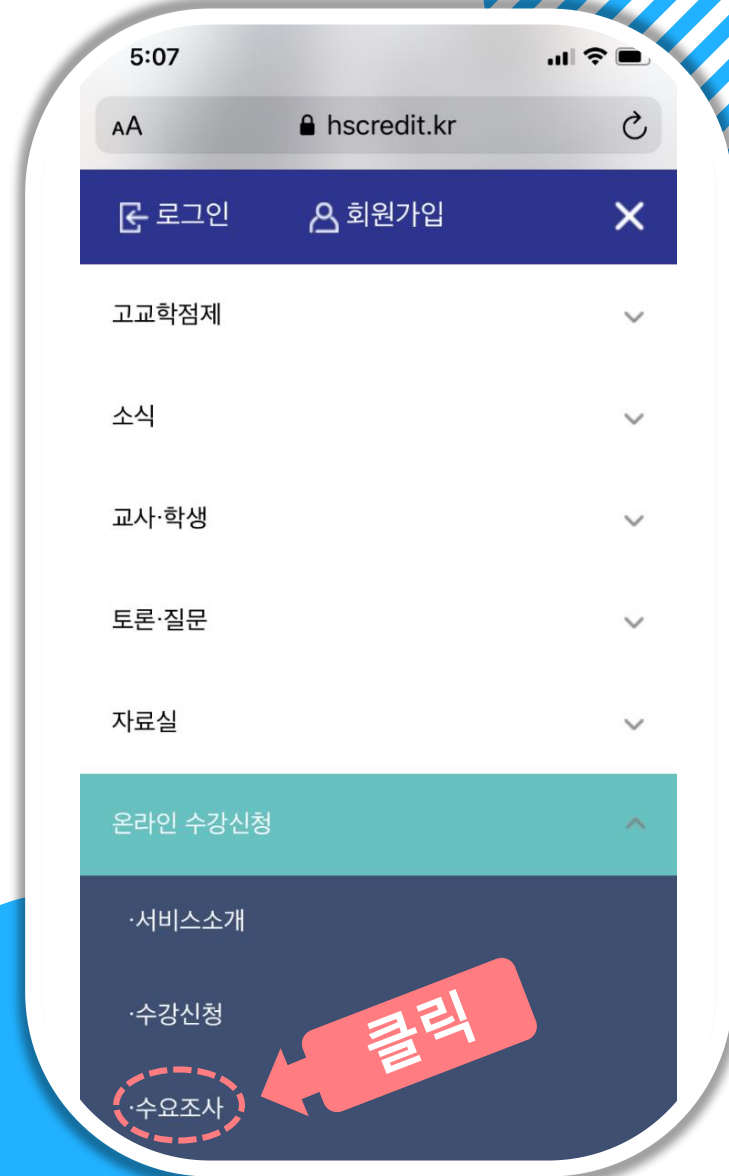

# 학생 선택형 교육과정 과목 수요조사

1. hscredit.kr 입력

2. 수요조사 클릭

3. 로그인

4. 수요조사 클릭

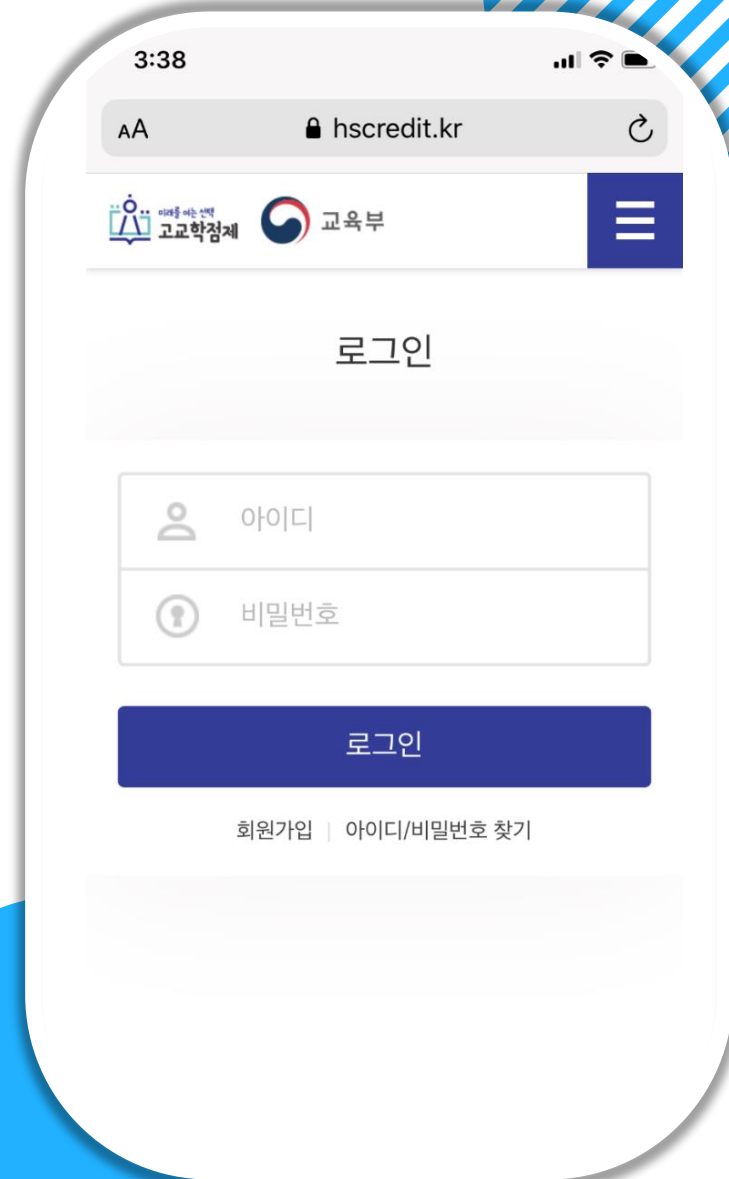

# 학생 선택형 교육과정 과목 수요조사

1. hscredit.kr 입력

2. 수요조사 클릭

3. 로그인

4. 수요조사 클릭





# 학생 선택형 교육과정 과목 수요조사

1. hscredit.kr 입력

2. 수요조사 클릭

3. 로그인

4. 수요조사 클릭

1:48

hscredit.kr

2020학년도 입학생 2, 3학년 ... 제출하기 닫기

2 학년 3 학년 추가

	2 학년	3 학년	추가
선택 범위	7 ~ 7	10 ~ 10	0 ~ 0
나의 선택	0	0	0

교과(군) 2학년 개설예정 과목

수학 (기초)	<input type="radio"/> 확률과 통계
	<input checked="" type="radio"/> 수학 I
	<input type="radio"/> 기하
국어 (기초)	<input checked="" type="radio"/> 수학 II
	<input checked="" type="radio"/> 독서
	<input type="radio"/> 실용 국어
영어	<input checked="" type="radio"/> 문학
	<input type="radio"/> 고전 읽기
	<input type="radio"/> 영어권 문화
	<input checked="" type="radio"/> 영어 II

# 학생 선택형 교육과정\_편성표(예시)

구분	교과 (군)	과목 유형	과목	기본 학점	운영 학점	1학년		2학년		3학년		이수 학점	필수 학점
						1학기	2학기	1학기	2학기	1학기	2학기		
학교지정	국어	공통	공통국어1	4	4	4						8	8
		공통	공통국어2	4	4		4						
	수학	공통	공통수학1	4	4	4						8	8
		공통	공통수학2	4	4		4						
	영어	공통	공통영어1	4	4	4						8	8
		공통	공통영어2	4	4		4						
	한국사	공통	한국사1	3	3	3						6	6
		공통	한국사2	3	3		3						
	사회	공통	통합사회1	4	4	4						8	8
		공통	통합사회2	4	4		4						
	과학	공통	통합과학1	4	4	4						10	10
		공통	통합과학2	4	4		4						
		공통	과학탐구실험1	1	1	1							
		공통	과학탐구실험2	1	1		1						



# 학생 선택형 교육과정\_편성표(예시)

구분	교과 (군)	과목 유형	과목	기본 학점	운영 학점	1학년		2학년		3학년		이수 학점	필수 학점
						1학기	2학기	1학기	2학기	1학기	2학기		
학생선택	국어	일반	화법과 언어	4	4			4 (택6)	4 (택6)				
		일반	독서와 작문	4	4								
	수학	일반	대수	4	4								
		일반	미적분 I	4	4								
	영어	일반	영어 I	4	4								
		일반	영어 II	4	4								
	사회	일반	세계시민과 지리	4	4								
		일반	세계사	4	4								
		일반	사회와 문화	4	4								
		일반	현대사회와 윤리	4	4								
	과학	일반	물리학	4	4								
		일반	화학	4	4								
		일반	생명과학	4	4								
		일반	지구과학	4	4								



# 학생 선택형 교육과정\_시간표(예시)

구분 (50분 수업)		월	화	수	목	금
1	8:40~9:30	교과1	7	13	17	23
2	9:40~10:30	2	8	14	18	24
3	10:40~11:30	3	9	15	19	25
4	11:40~12:30	4	10	16	20	26
5	13:30~14:20	공강	공강	창체	공강	27
6	14:30~15:20	5	11	창체	21	28
7	15:30~16:20	6	12	창체	22	29
방과후학교 1	16:40~17:30	희망자				
방과후학교 2	17:40~18:30					
야간자율학습 1	19:20~20:45					
야간자율학습 2	21:00~22:00					



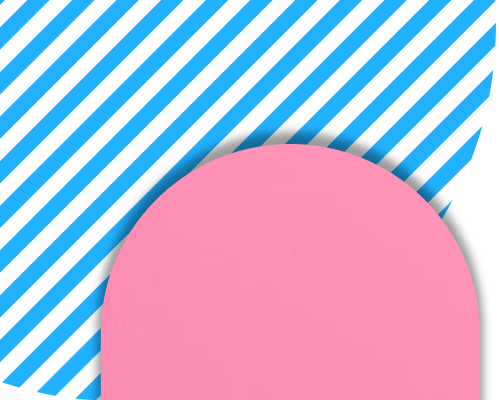

교육특별기획  
꿈꾸는  
4교시

MBC



# 1학년 시간표(예시)

구분 (50분 수업)	월	화	수	목	금	
1	8:40~9:30	공통국어1	음악	한국사	통합과학1	통합사회1
2	9:40~10:30	공통수학1	공통국어1	과학탐구실험1	음악	미술
3	10:40~11:30	공통영어1	공통수학1	체육1	공통국어1	체육1
4	11:40~12:30	통합사회1	공통영어1	미술	공통수학1	공통국어1
5	13:30~14:20	<b>공강</b>	<b>공강</b>	<b>창체</b>	<b>공강</b>	공통수학1
6	14:30~15:20	통합과학1	통합사회1	<b>창체</b>	공통영어1	한국사
7	15:30~16:20	한국사	통합과학1	<b>창체</b>	통합사회1	공통영어1



## 2, 3학년 시간표(예시)

구분 (50분 수업)		월	화	수	목	금
1	8:40~9:30	A	F	E	B	A
2	9:40~10:30	학교 지정과목	학교 지정과목	학교 지정과목	학교 지정과목	학교 지정과목
3	10:40~11:30	B	A	F	C	B
4	11:40~12:30	C	B	A	D	C
5	13:30~14:20	공강	공강	창체	공강	D
6	14:30~15:20	D	C	창체	E	E
7	15:30~16:20	E	D	창체	F	F



# 학생 선택형 교육과정

## 학생 과목 선택 보장

A학교 재적 239명 중 227개의 시간표 생성

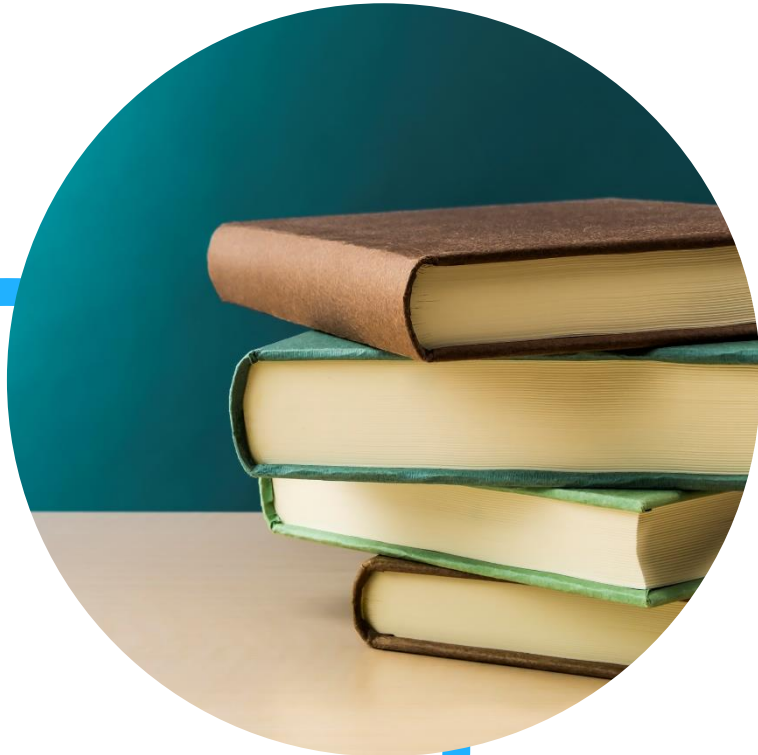

순위	수강 과목	신청자 수
1	미적분, 영어 독해와 작문, 물리학Ⅱ, 화학Ⅱ...	3
2	진로 영어, 화법과 작문, 세계지리, 심화 국어...	2
3	화법과 작문, 세계지리, 심화 국어, 심리학...	2
⋮		
225	영어 독해와 작문, 영미 문학 읽기, 화학Ⅱ, 생명과학Ⅱ...	1
226	영어 독해와 작문, 생명과학Ⅱ, 지구과학Ⅱ, 심리학...	1
227	영어 독해와 작문, 지구과학Ⅱ, 심리학, 국제법...	1



# 공동 교육과정



## 학교 간 협력 교육과정

광주광역시교육청 고교학점제 지원센터  
홈페이지



## 온라인 공동 교육과정

빛고을 온학교 홈페이지



“

- 학생 과목 선택권 보장
- 희망 학생이 적은 과목
- 다른 학교와 협력하여  
개설 운영하는 교육과정

”



<https://7th.gen.go.kr/high>

- 고급수학 I
- 언어와 매체
- 고급 물리학
- 경제
- 동아시아사
- 정보과학
- 고급화학
- 사회과제연구
- 인공지능과 미래사회
- 정보 과학
- 교육학
- 창의 경영
- 프로그래밍 등

# 학교 공간 변화



# 학교 공간 변화

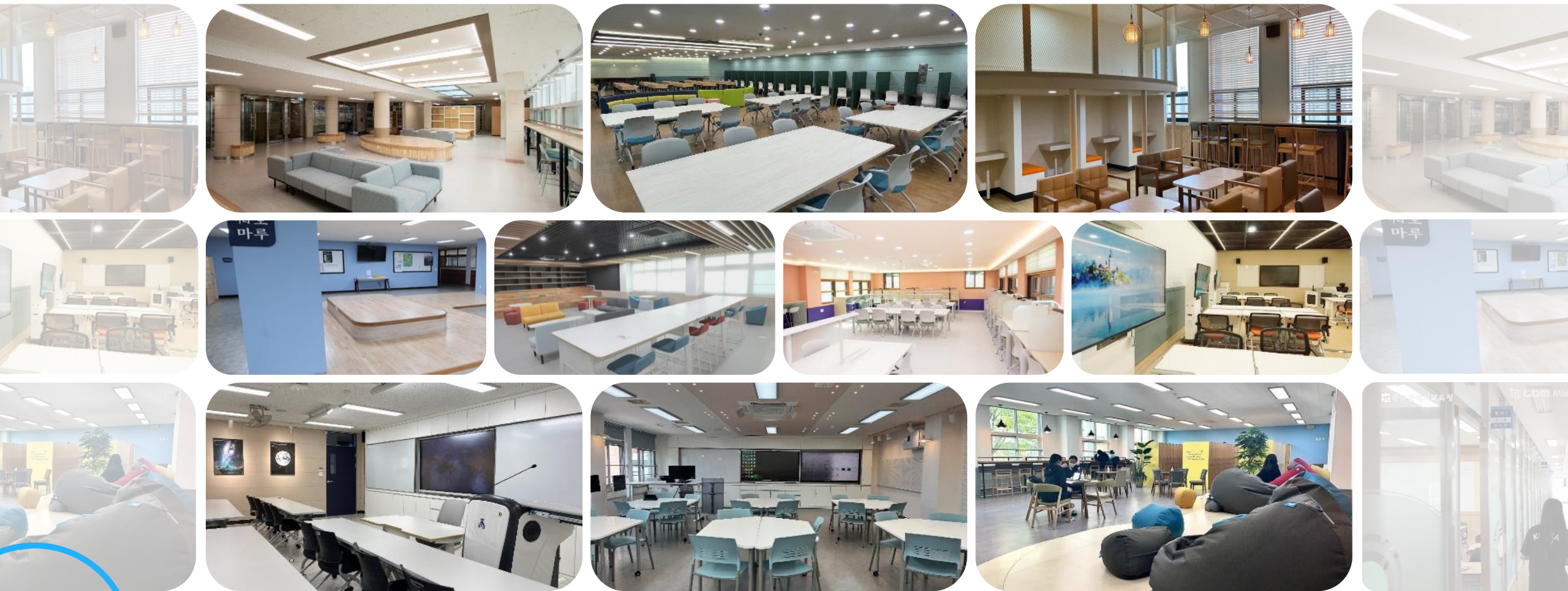



- 과목 선택 절차
- 진로 교육
- 교육과정 박람회
- 대학 권장 과목
- 2028 수능 개편안
- 필수 이수 학점
- 수강 신청

# 고교 학점제 과목 선택

# 과목 선택 절차



# 진로 교육

- 다양한 진로 교육 안내 사이트

- 커리어넷
- 워크넷
- 대입정보포털 어디가

- 빛고을 진로 학업 설계서

- 학과 안내서

[출처] 광주진로진학지원센터 - 진로정보 - 진로교육자료실

The image displays three screenshots of South Korean career and education websites. The top screenshot is CareerNet (career.go.kr), featuring a navigation bar with categories like '진로상담' and '진로정보', and a main banner with the slogan '꿈, 미래, 진로! 함께하는 진로정보망'. The middle screenshot is WorkNet (work.go.kr), showing a search bar and various job-related icons. The bottom screenshot is Adiga (adiga.kr), which includes a '대학어디가TV' section and a navigation menu. To the right of each screenshot is a QR code and a brief description of the site's services.

**커리어넷(https://www.career.go.kr)**  
진로심리검사, 진로심  
직업·학과 정보 검색,  
동영상, 드림레터 등  
찾아볼 수 있어요.

**워크넷(https://www.work.go.kr)**  
직업심리검사(20종  
직업 및 학과 탐색, 직  
인터뷰 등 다양한 정:  
얻을 수 있어요.

**대입정보포털 어디가(https://adiga.kr)**  
일반(4년제) 대학·학  
검색, 대입 전형,  
대학별 성적분석,  
대입상담 (온라인,  
전화)을 할 수 있어!



# 교육과정 박람회

- “
- 과목 설명회
  - 진로·학업 설계 상담
  - 교과서 전시회
- ”



# 대학 권장 과목\_서울대

모집 단위		핵심 권장 과목	권장 과목	
인문	경제학부	-	미적분, 확률과 통계	
	농경제사회학부			
통합	자유전공학부	-	미적분, 확률과 통계, 기하	
자연	수리과학부	미적분, 확률과 통계, 기하	-	
	통계학과			
	수학교육과			
	물리· 천문학부	물리학전공	물리학Ⅱ, 미적분, 기하	확률과 통계
		천문학전공	지구과학 I, 미적분, 기하	지구과학Ⅱ, 물리학Ⅱ, 확률과 통계
	화학부		화학Ⅱ, 미적분	확률과 통계, 기하

모집 단위		핵심 권장 과목	권장 과목
자연	생명과학부	생명과학Ⅱ, 미적분	화학Ⅱ, 확률과 통계, 기하
	공과대학 광역	미적분, 확률과 통계	기하
	전기·정보공학부	물리학Ⅱ, 미적분	확률과 통계, 기하
	화학·생물공학부	물리학Ⅱ, 미적분, 기하	화학Ⅱ 또는 생명과학Ⅱ
	건축학과	-	미적분
	약학 계열	화학 I, 생명과학 I	미적분, 화학Ⅱ 또는 생명과학Ⅱ
	의예과	생명과학 I	생명과학Ⅱ, 미적분, 확률과 통계, 기하



# 2028 수능 개편안

영역	현행(~2027수능)	개편안(2028수능~)	
국어	독서, 문학 + 선택1(화법과 작문, 언어와 매체)	화법과언어, 독서와작문, 문학	
수학	수학 I, 수학II + 선택1(확률과 통계, 미적분, 기하)	대수, 미적분 I, 확률과통계	
영어	영어 I, 영어II	영어 I, 영어II	
한국사	한국사	한국사	
탐구	사회 과학	사회, 과학 과목 중 선택 2 (사회: 9과목, 과학: 8과목)	통합사회, 통합과학
	직업	1과목:5과목 중 택1 2과목:공통+[1과목] 성공적인 직업생활 + 선택1 (농업기초기술, 공업일반, 상업경제, 수산·해운산업기초, 인간발달)	성공적인 직업생활
제2외국어 /한문	9과목 중 선택1	9과목 중 선택1	



# 수강 신청

2학년 1학기 수강신청 재검하기 닫기

학적 정보 1학년 0반 0번 테스트

2학년 1학기 2학년 2학기 3학년 1학기 3학년 2학기

중 이수 단위 29 선택할 이수단위 29

	교과군	과목	단위수	선택
필수	국어	독서	2	<input checked="" type="checkbox"/>
필수	국어	문학	2	<input checked="" type="checkbox"/>
필수	수학	수학 I	4	<input checked="" type="checkbox"/>
필수	영어	영어 I	4	<input checked="" type="checkbox"/>
필수	체육	체육	2	<input checked="" type="checkbox"/>
필수	예술	음악 연주	1	<input checked="" type="checkbox"/>
필수	예술	미술	1	<input checked="" type="checkbox"/>
필수	시도교육청인정과목	종교와생활II	1	<input checked="" type="checkbox"/>
	국어	고전 읽기	2	<input type="checkbox"/>
	예술	현대문학 감상	2	<input type="checkbox"/>
	수학	확률과 통계	2	<input checked="" type="checkbox"/>
	수학	기하	2	<input checked="" type="checkbox"/>
	영어	영어권 문화	2	<input type="checkbox"/>

# 2025 대입의 이해

- 4년 예고제
- 대입전형 분류
- 수능 점수의 이해
- 대입 관련 참고자료
- 유형별 모집인원
- 전공 자율 선택제

# 대학 입학전형 4년 예고제



대입정책

중학교 2학년 2월말

대입제도 방향성

대입전형 기본사항

1학년 8월말

대입전형의 기준사항

대입전형 시행계획

2학년 4월말

대학별 대입전형  
시행계획  
\*학교폭력 조치사항  
의무반영

모집요강(수시,정시)

3학년 5월말, 9월초

대학별 수시/정시  
요강 확정판  
\*학교폭력 조치사항  
자율반영

# 모집시기에 따른 대입 전형 분류



학생부교과  
학생부종합  
논술  
실기/실적



수능  
실기/실적



수능  
학생부  
실기/실적

# 대입 전형별 주요 특징

정량: 교과 성적 + (비교과)

정성 평가(면접, 서류)

수능 최저 (일부)

학생부  
교과

학업 역량

교과기반 교과외 활동

수능 최저 (일부)

학생부  
종합

논술 역량

교과 성적

수능 최저 (일부)

논술

수능 성적

교과 역량

교과이수, 충실도

정시  
수능



# 대입전형 분류\_학생부 교과 전형

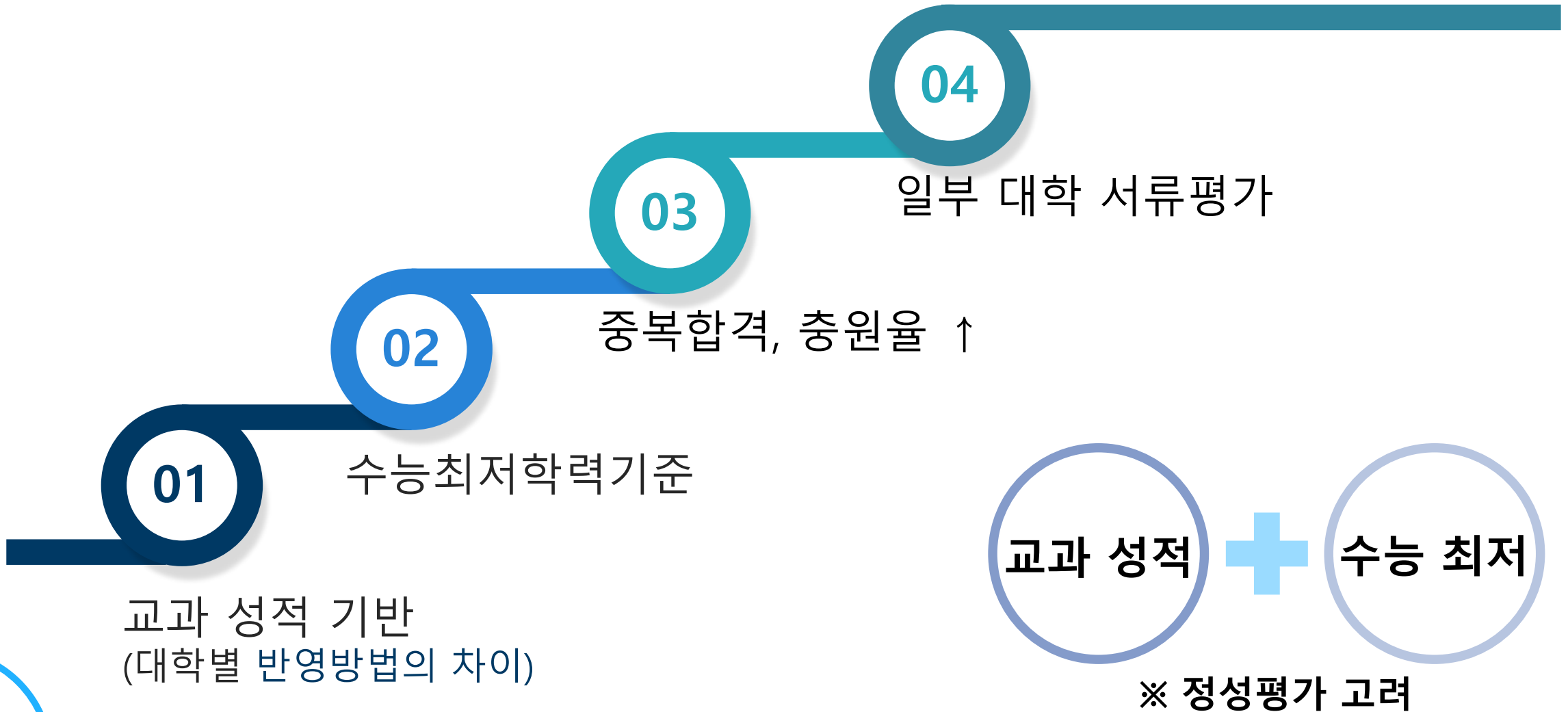

# 대입전형 분류\_학생부 교과 전형 대비

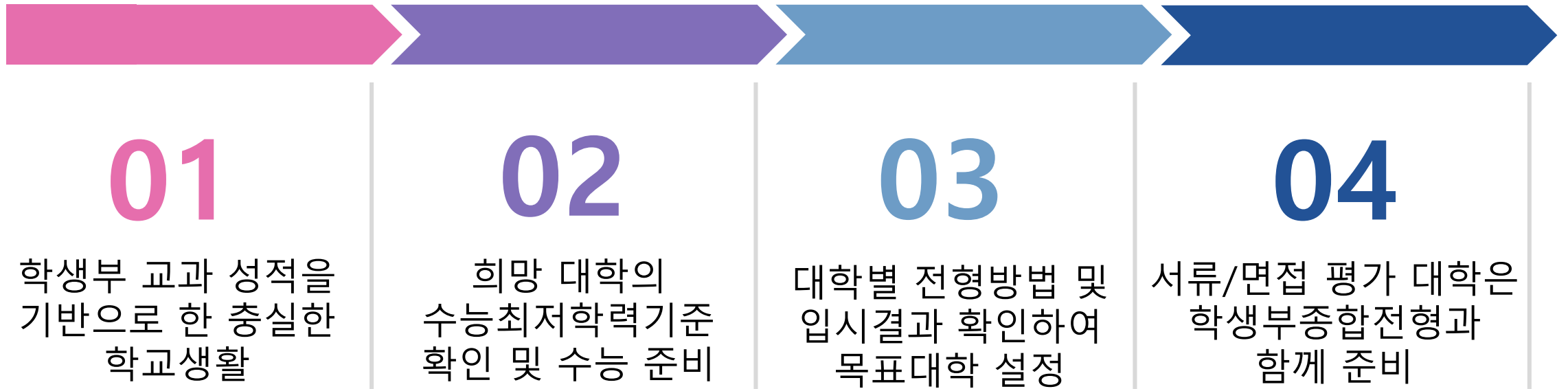

# 대입전형 분류\_학생부 종합 전형

구분		항목별 기재 내역
수상경력		• 대입 미반영
창의적 체험활동	자율활동	• 연간 500자
	동아리활동	• 연간 500자 • 자율동아리 대입 미반영 • 청소년단체 활동 미기재 • 소논문 기재 금지
	봉사활동	• 특기사항 미기재 • 개인봉사활동실적 대입 미반영 (단, 학교교육계획에 따라 교사가 지도한 실적은 대입 반영)
	진로활동	• 연간 700자 • 진로희망분야 대입 미반영
독서활동		• 대입 미반영
행동특성 및 종합의견		• 연간 500자

※ (미기재) 학생부에서 삭제, (미반영) 학생부에는 기재하되, 대입자료로 미전송

# 대입전형 분류\_학생부 종합 전형

공통 평가요소 및 평가항목



학업 역량



진로 역량



공동체 역량

# 대입전형 분류\_학생부 종합 전형

## 공통 평가요소 및 평가항목



### 학업역량

대학 교육을 충실히 이수하는데 필요한 수학 능력

- **학업 성취도**

고교 교육과정에서 이수한 교과와 성취수준이나 학업 발전의 정도

- **학업 태도**

학업을 수행하고 학습해 나가려는 의지와 노력

- **탐구력**

지적 호기심을 바탕으로 사물과 현상에 대해 탐구하고, 문제를 해결하려는 노력



# 대입전형 분류\_학생부 종합 전형

## 공통 평가요소 및 평가항목



### 진로역량

자신의 진로와 전공에 관한 탐색 노력과 준비 정도

- **전공(계열) 관련 교과 이수 노력**

고교 교육과정에서 전공(계열)에 필요한 과목을 선택하여 이수한 정도

- **전공(계열) 관련 교과 성취도**

고교 교육과정에서 전공(계열)에 필요한 과목을 수강하고 취득한 학업성취 수준

- **진로 탐색 활동과 경험**

자신의 진로를 탐색하는 과정에서 이루어진 활동이나 경험 및 노력 정도



# 대입전형 분류\_학생부 종합 전형

## 공통 평가요소 및 평가항목



### 공동체 역량

공동체의 일원으로서 갖추어야 할 바람직한 사고와 행동

- **협업과 소통능력**

공동체의 목표를 달성하기 위해 협업하여, 구성원들과 합리적인 의사소통을 할 수 있는 능력

- **나눔과 배려**

상대방을 존중하고 이해하며 원만한 관계를 형성하며, 타인을 위하여 기꺼이 나누어 주고자 하는 태도와 행동

- **성실함과 규칙준수**

책임감을 바탕으로 자신의 의무를 다하고 공동체의 기본 윤리와 원칙을 준수하는 태도

- **리더십**

공동체의 목표 달성을 위해 구성원들의 상호작용을 이끌어가는 능력

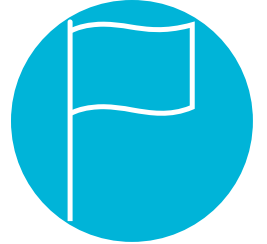

# 대입전형 분류\_학생부 종합 전형

## 대학이 교육과정을 보는 관점 (교육과정 해석 및 평가)

- 대학에서 공부할 수 있는 기초 학력 확인
- 계열별(모집단위별) 관련 과목에 대한 이수 확인
- 이수단위, 이수과정, 이수내용에 대한 확인
- 학생의 과목 선택 과정 및 학습 경험에 대한 확인

출처: 학생부교과전형의 이해 및 대비 전략(방유리나, 건국대 입학사정관, 2023년 고교 교육 기여대학 지원사업(6개대학 공동사업), 대구가톨릭대, 대구대, 동아대, 동의대, 부산가톨릭대, 영남대)



# 대입전형 분류\_학생부 종합 전형

## 자연계열 교과 이수 권장과목 예시



전기·전자 | 건설/건축 | 화학

학문 분야	모집단위(5개 대학)	핵심과목		권장과목	
		수학교과	과학교과	수학교과	과학교과
전기 전자	<경희대> 생체의공학과, 전자공학과, 정보디스플레이학과 <고려대> 반도체공학과, 전기전자공학부 <성균관대> 반도체시스템공학과, 전자전기공학부 <연세대> 시스템반도체공학과,	수학I 수학II 미적분 기하	물리학I 물리학II 화학	확률과 통계	-

2022

경희대·고려대·성균관대·연세대·중앙대 공동연구  
**대학 자연계열 전공 학문 분야의**  
**교과 이수 권장과목 안내**

# 대입전형 분류\_학생부 종합 전형 대비



# 대입전형 분류\_학생부 종합 전형 대비



미래의  
내 모습  
그려보기



# 대입전형 분류\_학생부 종합 전형 대비



미래의  
내 모습  
그려보기



삶의 가치  
와  
역량 찾기



# 대입전형 분류\_학생부 종합 전형 대비



미래의  
내 모습  
그려보기



삶의 가치  
와  
역량 찾기



역량을  
기르기  
위한  
과목찾기



# 대입전형 분류\_학생부 종합 전형 대비

1

미래의  
내 모습  
그려보기



2

삶의 가치  
와  
역량 찾기



3

역량을  
기르기  
위한  
과목찾기



4

학교  
생활을  
통한  
역량  
기르기



5



# 대입전형 분류\_학생부 종합 전형 대비

1

미래의  
내 모습  
그려보기

2

삶의 가치  
와  
역량 찾기

3

역량을  
기르기  
위한  
과목찾기

4

학교  
생활을  
통한  
역량  
기르기

5

수능최저  
면접 등  
학생부  
종합전형  
가이드북  
활용

# 대입전형 분류\_정시 모집

영역	구분	문항수	문항유형	배점		시험시간	출제 범위(선택 과목)
				문항	전체		
국어		45 (34+11)	5지선다형	2, 3	100점	80분	<ul style="list-style-type: none"> <li>· <b>공통과목: 독서, 문학</b></li> <li>· <b>선택과목(택 1): 화법과 작문, 언어와 매체</b></li> </ul>
수학		30 (22+8)	5지선다형, 단답형	2, 3, 4	100점	100분	<ul style="list-style-type: none"> <li>· <b>공통과목: 수학 I, 수학 II</b></li> <li>· <b>선택과목(택 1): 확률과 통계, 미적분, 기하</b></li> <li>· 단답형 30% 포함</li> </ul>
영어		45	5지선다형 (듣기 17문항)	2, 3	100점	70분	<ul style="list-style-type: none"> <li>· <b>영어 I, 영어 II</b></li> </ul>
한국사		20	5지선다형	2, 3	50점	30분	<ul style="list-style-type: none"> <li>· <b>필수</b></li> </ul>
탐구		과목당 20	5지선다형	2, 3	과목당 50점	과목당 30분 (최대 60분)	<ul style="list-style-type: none"> <li>· (사탐) 생활과 윤리, 윤리와 사상, 한국지리, 세계지리, 동아시아사, 세계사, 경제, 정치와 법, 사회·문화</li> <li>· (과탐) 물리학 I, 화학 I, 생명과학 I, 지구과학 I, 물리학 II, 화학 II, 생명과학 II, 지구과학 II</li> <li>· <b>17개 과목 중 택 2</b></li> </ul>
제2외국어 /한문		과목당 30	5지선다형	1, 2	과목당 50점	과목당 40분	<ul style="list-style-type: none"> <li>· 독일어 I, 프랑스어 I, 스페인어 I, 중국어 I, 일본어 I, 러시아어 I, 아랍어 I, 베트남어 I, 한문 I 9개 과목 중 택 1</li> </ul>



# 대학수학능력시험 성적통지표 예시

수험번호	성명		생년월일	성별	출신고교 (반 또는 졸업년도)		
12912313	홍길동		12.12.12.	남	대학교등학교(7)		
영역	한국사	국어	수학	영어	탐구		제2외국어 /한문
선택과목	/	언어와 매체	미적분	/	화학I	지구과학II	-
표준점수		128	134		60	57	/
백분위		94	95		84	71	
등급	1	2	2	2	3	4	-

1

표준점수, 백분위는  
정시 대학별 점수 산출

2

등급은 주로  
수시 수능최저학력 기준활용

# 대입 관련 기타 참고자료

## 선행학습 영향평가 보고서

- 대학별 발표
- 전년도 대학별고사 내용 확인  
(학생부종합전형 면접고사도 공개)
- 3월말 탑재
- 각 대학 홈페이지



## 전년도 입결 공개(adiga)

- 전년도 수시, 정시 입시 결과
- 대교협 각 대학별 자료 수합
- 6월초 탑재
- 대입정보포털 'adiga' 공개



# 2025 전형 유형별 모집인원 비교

구분		모집인원(명)			비율(%)	
		2025학년도	2024학년도	전년 대비 증감	2025학년도	2024학년도
수시모집	학생부교과	154,475	154,121	354	45.3	44.8
	학생부종합	78,924	79,358	-434	23.1	23
	논술	11,266	11,214	52	3.3	3.3
	실기/실적	22,531	22,539	-8	6.6	6.5
	기타	4,285	4,800	-515	1.3	1.4
	<b>소계</b>	<b>271,481</b>	<b>272,032</b>	<b>-551</b>	<b>79.6</b>	<b>79.0</b>
정시모집	수능	63,827	66,300	-2,473	18.7	19.3
	실기/실적	5,224	5,515	-291	1.5	1.6
	학생부교과	174	228	-54	0.1	0.1
	학생부종합	183	162	21	0.1	-
	기타	45	59	-14	-	-
	<b>소계</b>	<b>69,453</b>	<b>72,264</b>	<b>-2,811</b>	<b>20.4</b>	<b>21.0</b>
<b>합계</b>		<b>340,934</b>	<b>344,296</b>	<b>-3,362</b>	<b>100.0</b>	<b>100.0</b>

# 2025 전형 유형별 모집인원 비교\_권역별

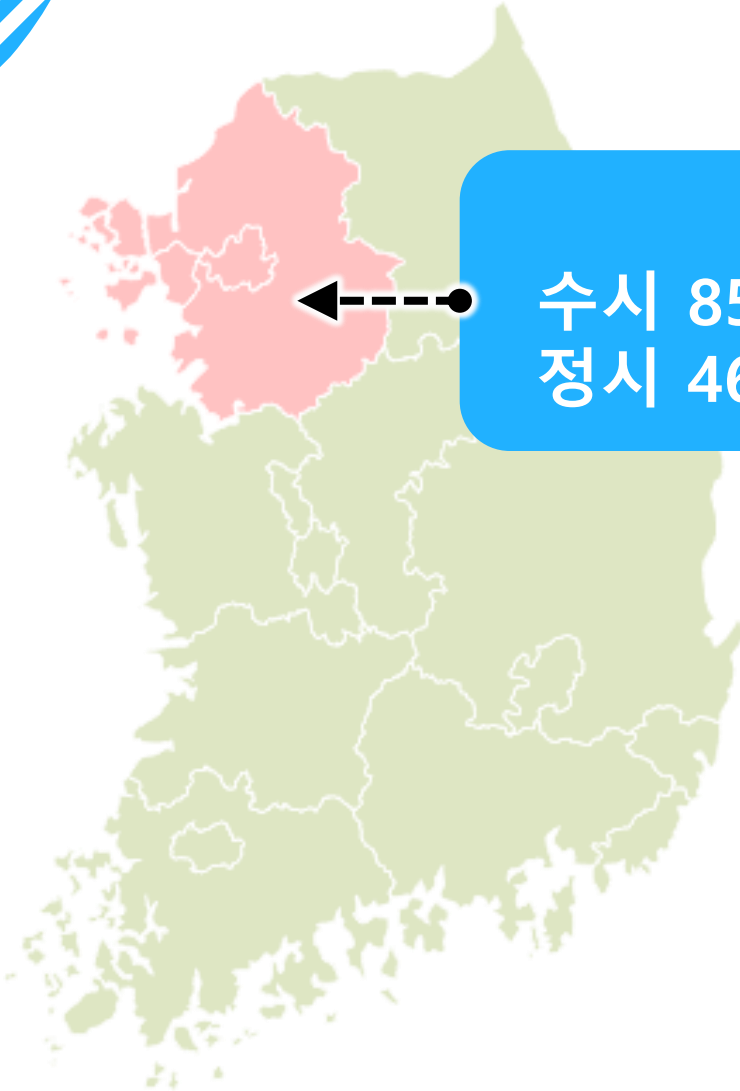

## 수도권

수시 85,846(64.97%)  
정시 46,280(35.03%)

구분	2025학년도	2024학년도	증감
수시	85,846	85,256	590
정시	46,280	47,051	-771
합	132,126	132,307	-181

# 2025 전형 유형별 모집인원 비교\_권역별

구분	2025학년도	2024학년도	증감
수시	185,635	186,776	-1,141
정시	23,173	25,213	-2,040
합	208,808	211,989	-3,181

**비수도권**  
수시 185,635(88.9%)  
정시 23,173(11.1%)

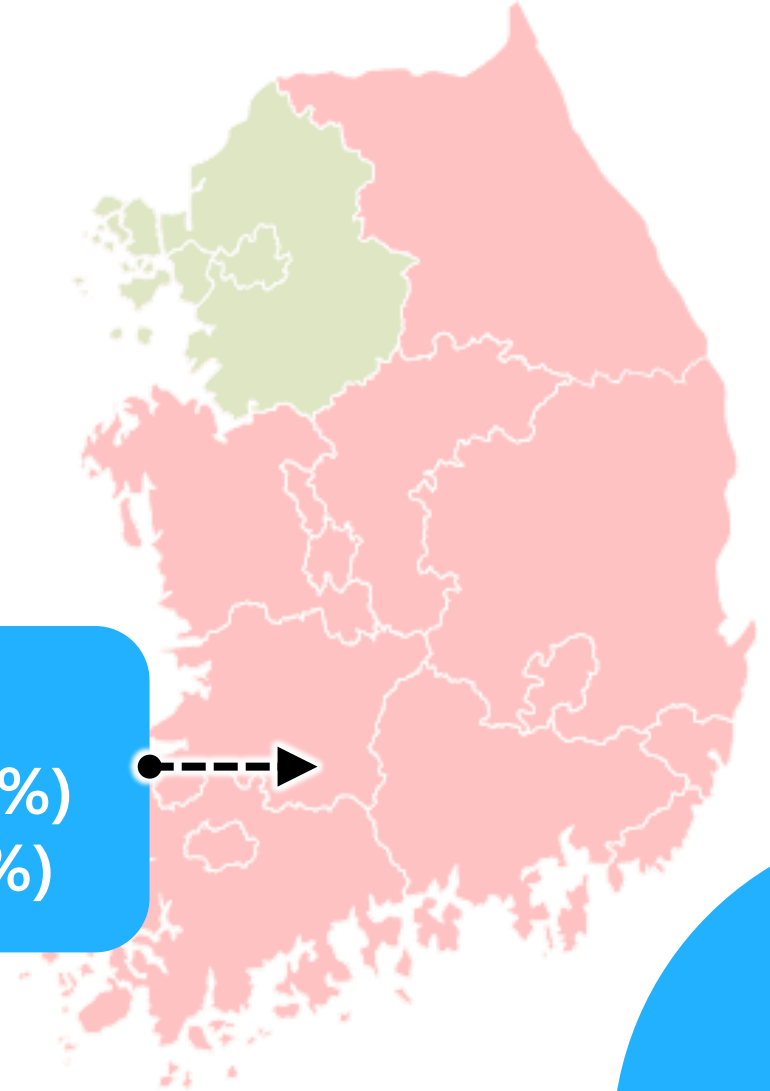

# 2025 전형 유형별 모집인원 비교\_지역별

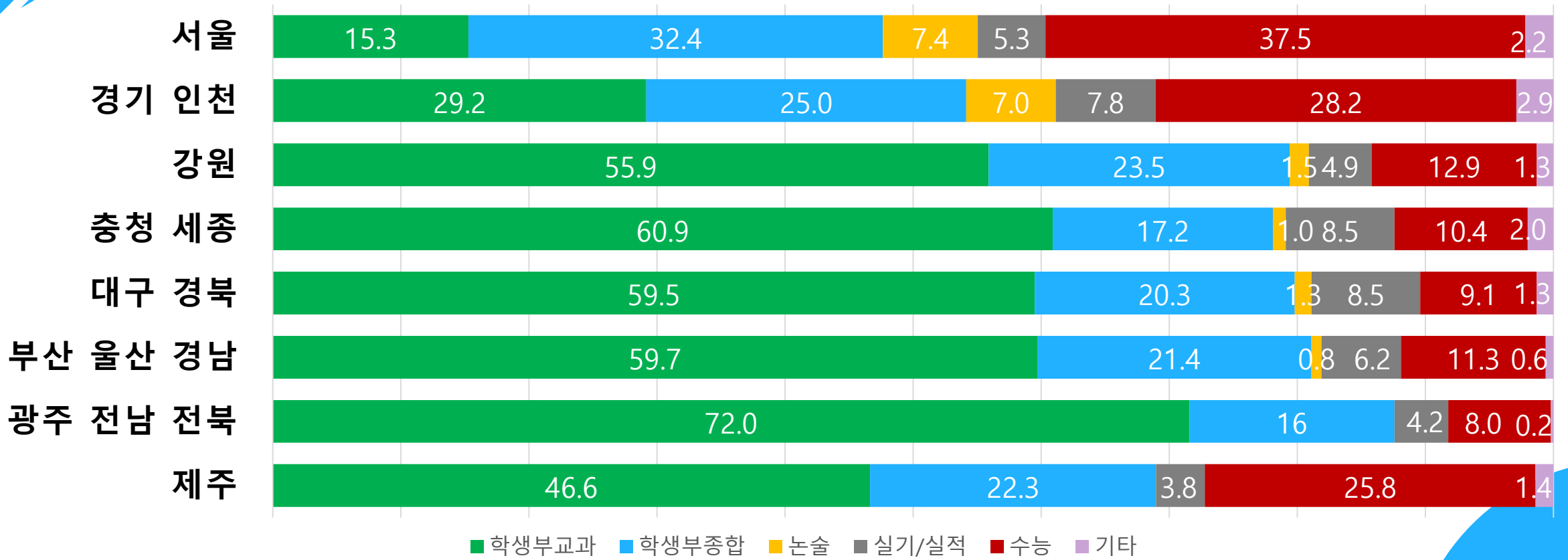

# 전공자율선택제(무전공 확대)

- 유형1

전공을 정하지 않고 모집(자유전공학부 등) 후, 대학 내 모든 전공(보건의료, 사범계열 등 제외) 자율 선택

- 유형2

계열 또는 단과대 단위 모집 후, 계열 또는 단과대 내 모든 전공 자율 선택 또는 학과별 정원의 150% 이상 범위 내 전공 선택



2024학년도  
중학교로 찾아가는 고교학점제 설명회

꿈과 삶을 그리다  
고교학점제  
감사합니다